



Nombre de bénéficiaires

| | |
|--------------------|---------|
| Mois de mars | 1430 |
| Année 2015 | 3 462 |
| Production cumulée | 120 274 |

Montant des prêts en MDH

| | |
|--------------------|--------|
| Mois de mars | 233,94 |
| Année 2015 | 569 |
| Production cumulée | 18 442 |

Mois de mars

| | |
|------------------------------|---------|
| Coût moyen du logement (DH) | 233 421 |
| Montant moyen des prêts (DH) | 163 595 |
| Mensualité moyenne (DH) | 1 209 |

Données de production

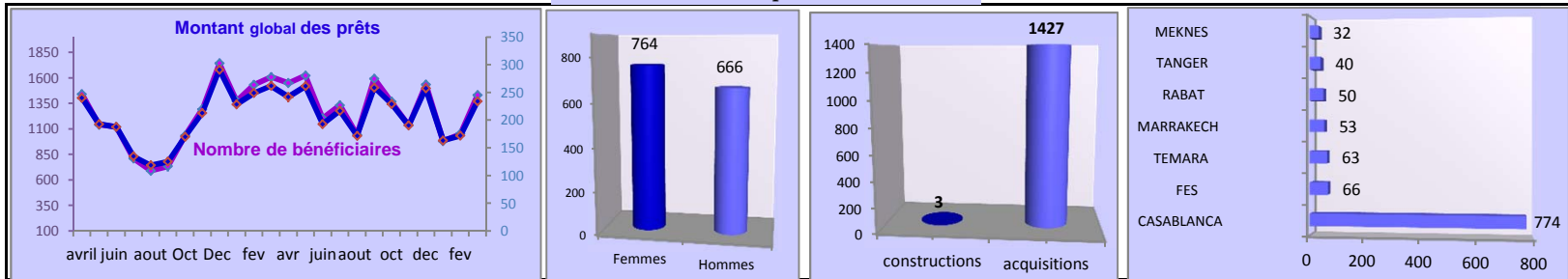

Données Financières

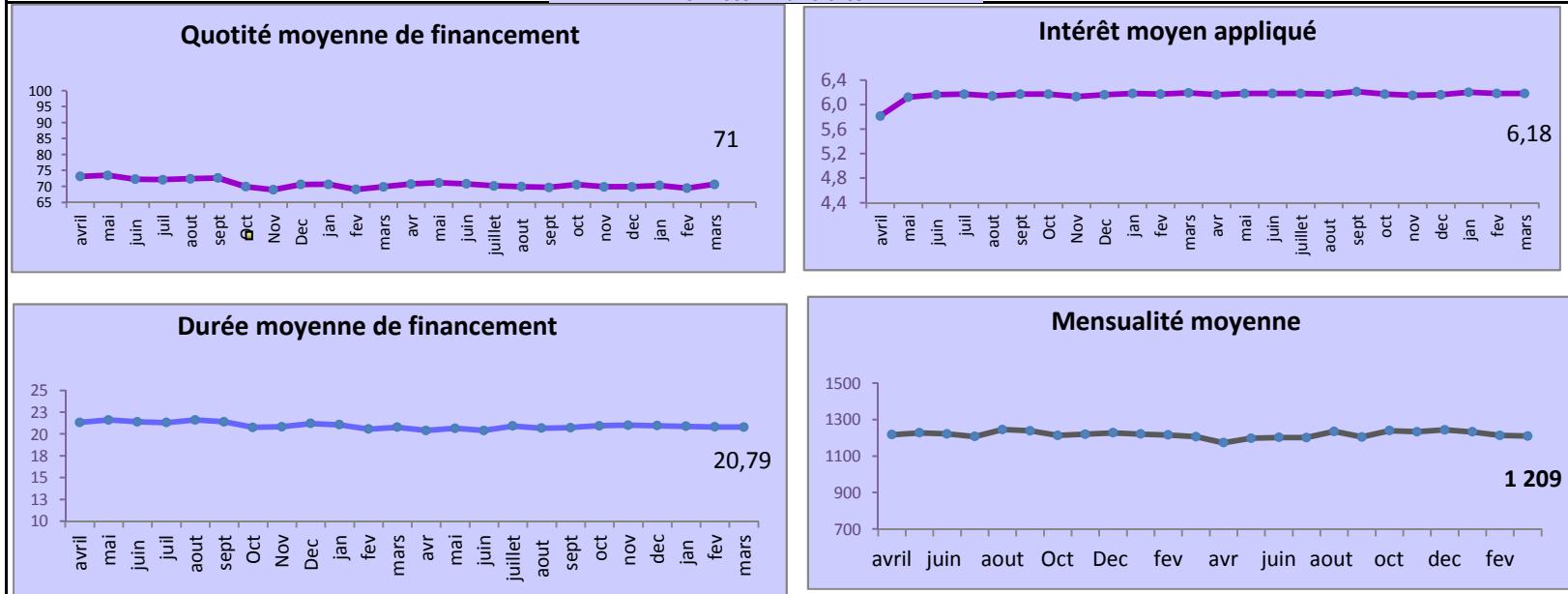

Distribution de la production

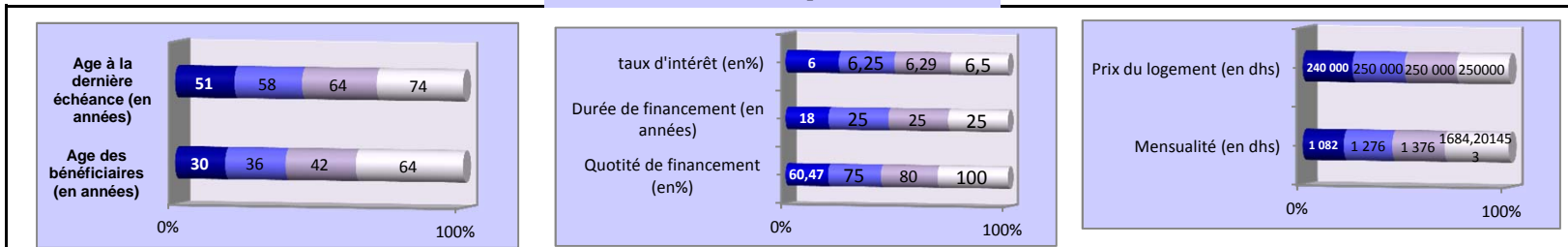

Faits marquants

- hausse de la production du mois.
- 50% des prêts ont une quotité de financement supérieure à 75% .